sykasoft.

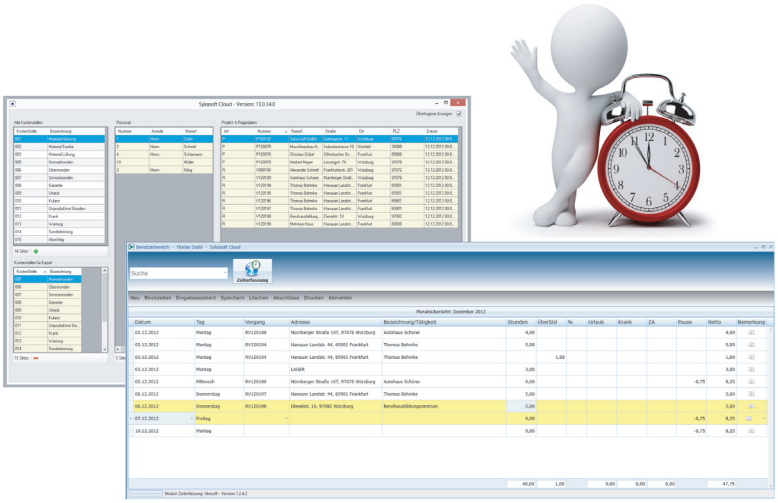

Zeiten und Finanzen

Zeiterfassung, Finanzen, Controlling

NEU: Zeiterfassung
per Cloud
einfache Bedienung
Zugang von überall

Cloud-Zeiterfassung
als eigenständige
Lösung - Export
als CSV, TXT, XML

oder als Ergänzung
zur sykasoft
Büro-Zeiterfassung
mit noch mehr
Möglichkeiten

Zeiten automatisch
abrechnen
Nachkalkulation
Kostenstellen
Schnittstelle LOHN

Finanzmodule
Debitoren
Kreditoren
Kontoüberwachung
Kassenbuch

vorbereitende
Finanzbuchhaltung
Schnittstelle zu
FIBU-Programmen

Profitinfozentrum
Statistk-Dashboard
Controlling per Klick

Grafiken © Anatoly Maslennikov - Fotolia.com

Arbeitszeiten
und Finanzen
im Blick
und im Griff

sykasoft.

Zeiterfassung, Finanzen, Controlling

Arbeitszettel waren gestern NEU: Zeiterfassung per Cloud

Das Problem ist bekannt in der SHK Branche: Arbeitszettel werden gesucht, sind schlecht ausgefüllt, werden verspätet abgegeben, gehen verloren. Das macht die Lohnabrechnung schwierig.

Die Firma Syka-Soft stellt jetzt eine neue Lösung für Zeiterfassung per Cloud bereit. Diese kann je nach Anspruch als eigenständiges Programm oder als Ergänzung zur sykasoft Büro-Zeiterfassung genutzt werden.

Leicht zu bedienen, Zugang von überall

Die Monteure können bei bestehender Internetverbindung - egal von wo - ihre Zeiten bequem erfassen, zum Beispiel zuhause nach Feierabend. Ob über Tabelleneingabe oder über die Assistentenfunktion – die Zeiterfassung ist intuitiv und einfach zu bedienen.

Regievorgänge aus dem sykasoft SHK-Programm werden automatisch in die Cloud hochgeladen. Sie sind damit griffbereit für den Monteur, der nur noch seine Stunden zu diesem Vorgang oder zu jenem Projekt eingeben muss.

Die Zeiten stehen dann im Büro sofort zur Auswertung zur Verfügung. Dies steigert nicht nur die Effizienz bei der Lohnabrechnung sondern auch bei der Rechnungsstellung an die Kunden.

Auswertungen für das Zeit-Controlling

Verschiedene Auswertungen für das Controlling sind auch bei der eigenständigen Lösung mit dabei: Informationen über Arbeitszeiten, Personal, Auslöse, Soll-Ist Vergleiche, Fahrtzeiten, Kostenstellen, Urlaub-, Krankenstand etc. und Projekte können direkt abgerufen werden.

Export von Zeiten und Büro-Zeiterfassung

Auch Export-Schnittstellen stehen – unabhängig vom sykasoft-Programm – bereit: Die erfassten Zeiten können in den Formaten CSV, TXT und XML exportiert werden.

Ist zusätzlich auch die sykasoft Zeiterfassung im Büro im Einsatz, fließen die Zeiten automatisch zurück in die Zeittabelle. Das ermöglicht dann die Überwachung von Kostenstellen, Projekt-Nachkalkulation, Abgleich der Zeitkonten, detaillierte Auswertungen. Die Arbeitszeiten können als Positionen im Regieauftrag automatisch abgerechnet sowie an Lohn-Programme übergeben werden.

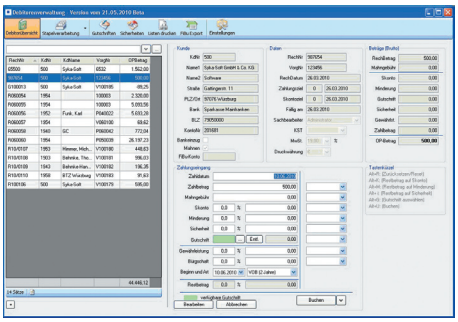

Finanzmodule und Controlling

Debitoren – Verwaltung von Ausgangsrechnungen, Mahnungen in verschiedenen Mahnstufen, Mahnvorschlagslisten, Druck von Überweisungsträgern, Statistiken. Mit Schnittstelle zu FIBU sowie zu Projekt-Abschlagsrechnung. *Verbessern Sie die Zahlungsmoral Ihrer Kunden!*

Kreditoren – Verwaltung von Eingangsrechnungen, Zahlungsvorschlagsliste, Überweisungsträger, Scheck, E-Überweisung, FIBU-Schnittstelle und Buchen in Bestellwesen. *Optimieren Sie Ihre eigenen Zahlungen!*

FIBU-Schnittstelle – zur Datenübergabe an die Finanzbuchhaltung, individuell konfigurierbar.

Kontoüberwachung – Überwachung von Kassen und Bankkonten, mit Liquiditätsprüfung. *Behalten Sie Ihre Konten im Blick!*

Lager – für die Verwaltung der Lagerzu- und -abganges auf mehreren Lagerstellen. Lagerinventur sowie Bestandsführung. ABC-Analyse zur Bestimmung der optimalen Lagermenge. Bestellauslösung durch Mindestbestandsmenge. *Verbessern Sie Ihre Liquidität!*

Bestellwesen – Bestellungen und Preisanfragen aus Projekten, Regieaufträgen und Lager. Mit Preisvergleich verschiedener Lieferanten. Online-Bestellung über UGL. Kontrolle des Wareneingangs: Material- und Rechnungs-Controlling. Bestellautomatik für Lageroptimierung. Finanzplanung und Bestellüberwachung. *Sparen Sie Geld beim Einkauf!*

Zeiterfassung – für das Erfassen und Auswerten der Monteureinsätze. Verschiedene Arbeitszeitmodelle, Übersicht über die Einsätze. Soll-Ist-Auswertungen, Monatsabschluss, aussagekräftige Listen. Automatische Abrechnung der Zeiten. Mit Schnittstelle zur Lohnbuchhaltung

Kostenüberwachung – für die Nachkalkulation von Baustellen. Überwachung und Auswertung für Material und Lohn. Soll-Ist-Vergleich. *Haben Sie Ihre Kosten im Auge!*

PIZ – Das Profitinfozentrum zur Übersicht der Finanzen und Liquidität. Alle Daten aus Projekt- und Regieaufträgen, Debitoren, Kreditoren, Kontoüberwachung, Lagerverwaltung, Bestellwesen, Zeiterfassung und Kostenüberwachung stehen übersichtlich zur Verfügung. *Überblicken Sie regelmäßig Ihre Finanzlage!*

Statistik-Dashboard – Das „Add“ für den Chef: Auswertungen numerisch und grafisch. Ihre individuell eingestellte Übersicht der Finanzzahlen. *Selbstrating ist Controlling!*

Syka-Soft GmbH & Co. KG
Gattingerstraße 11, 97076 Würzburg
Tel. 0931-29914-0, Fax 0931-29914-30
E-Mail: info@sykasoft.de
www.sykasoft.de
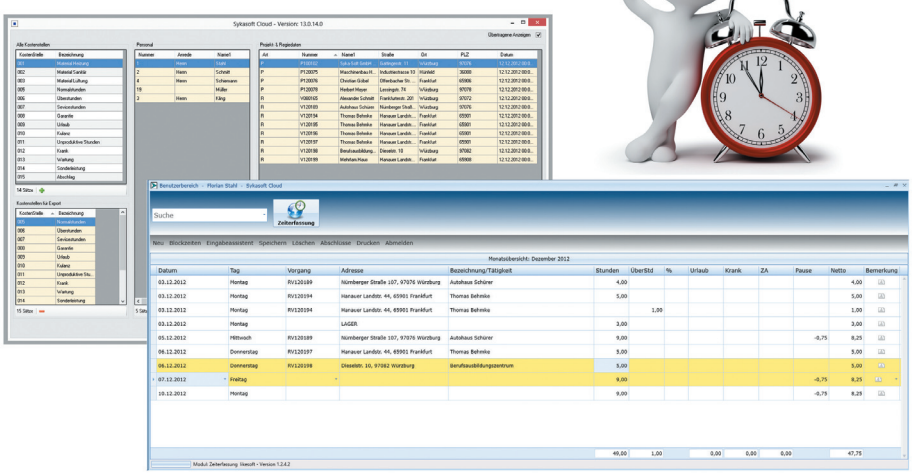
2013_03_Flyer_ZeitenFinanzen.pdf